แผนภาพขั้นตอนการเสนอขอเปิดรายวิชาใหม่/ปรับปรุงรายวิชา

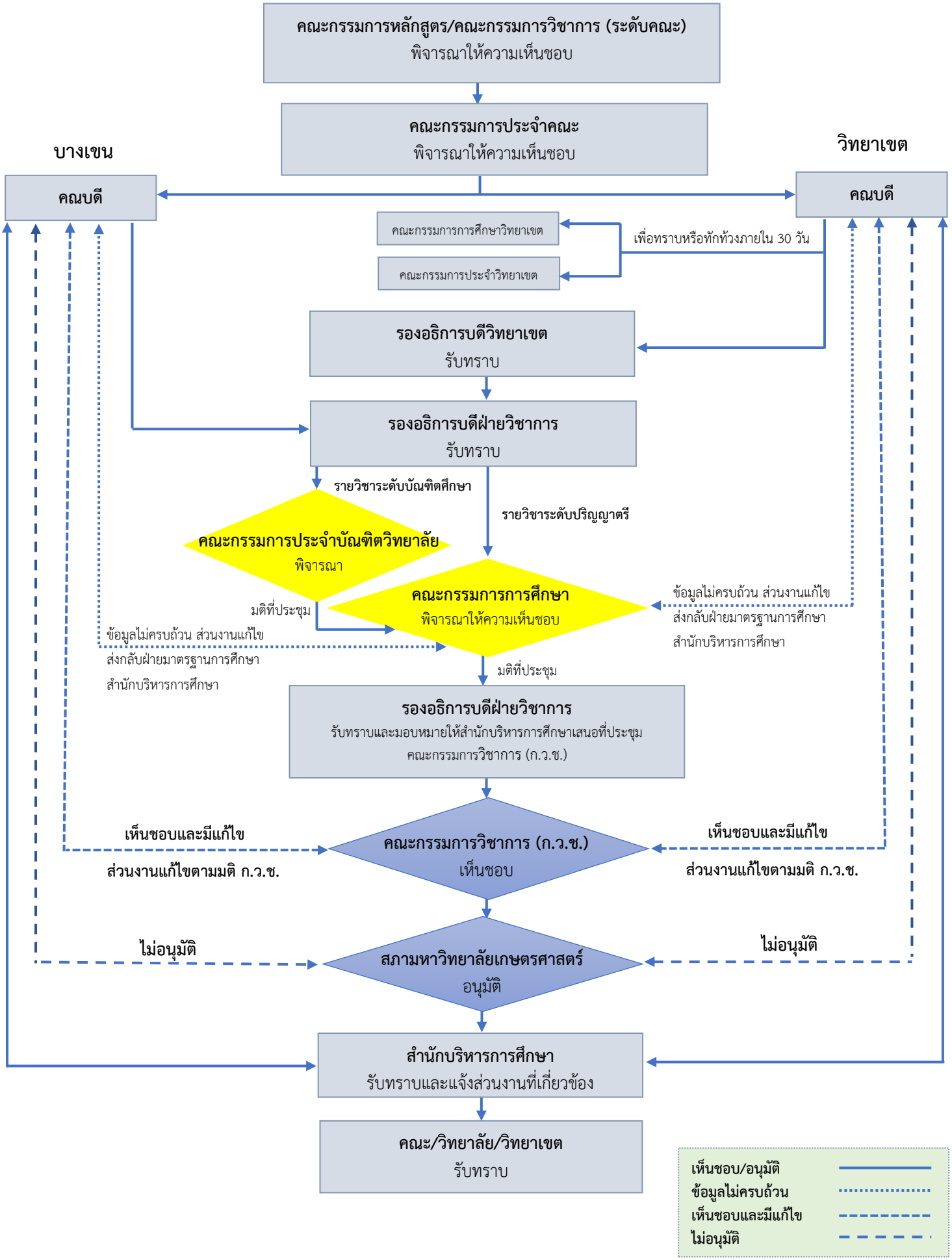

แผนภาพขั้นตอนการเสนอขอใช้รายวิชาร่วมเพื่อเปิดสอนต่างวิทยาเขต

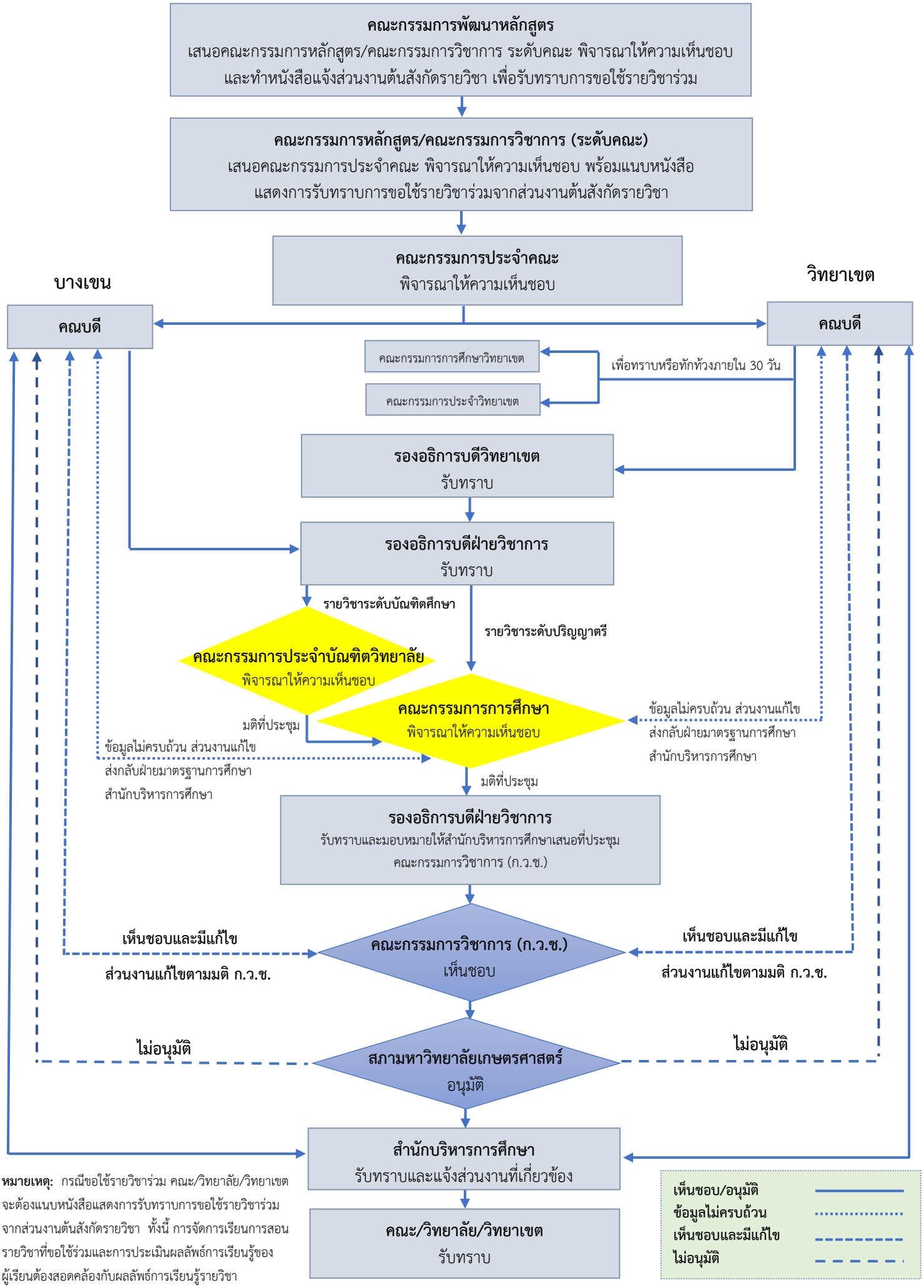

หมายเหตุ: กรณีขอใช้รายวิชาร่วม คณะ/วิทยาลัย/วิทยาเขต จะต้องแนบหนังสือแสดงการรับทราบการขอใช้รายวิชาร่วมจากส่วนงานต้นสังกัดรายวิชา ทั้งนี้ การจัดการเรียนการสอนรายวิชาที่ขอใช้ร่วมและการประเมินผลลัพธ์การเรียนรู้ของผู้เรียนต้องสอดคล้องกับผลลัพธ์การเรียนรู้รายวิชา